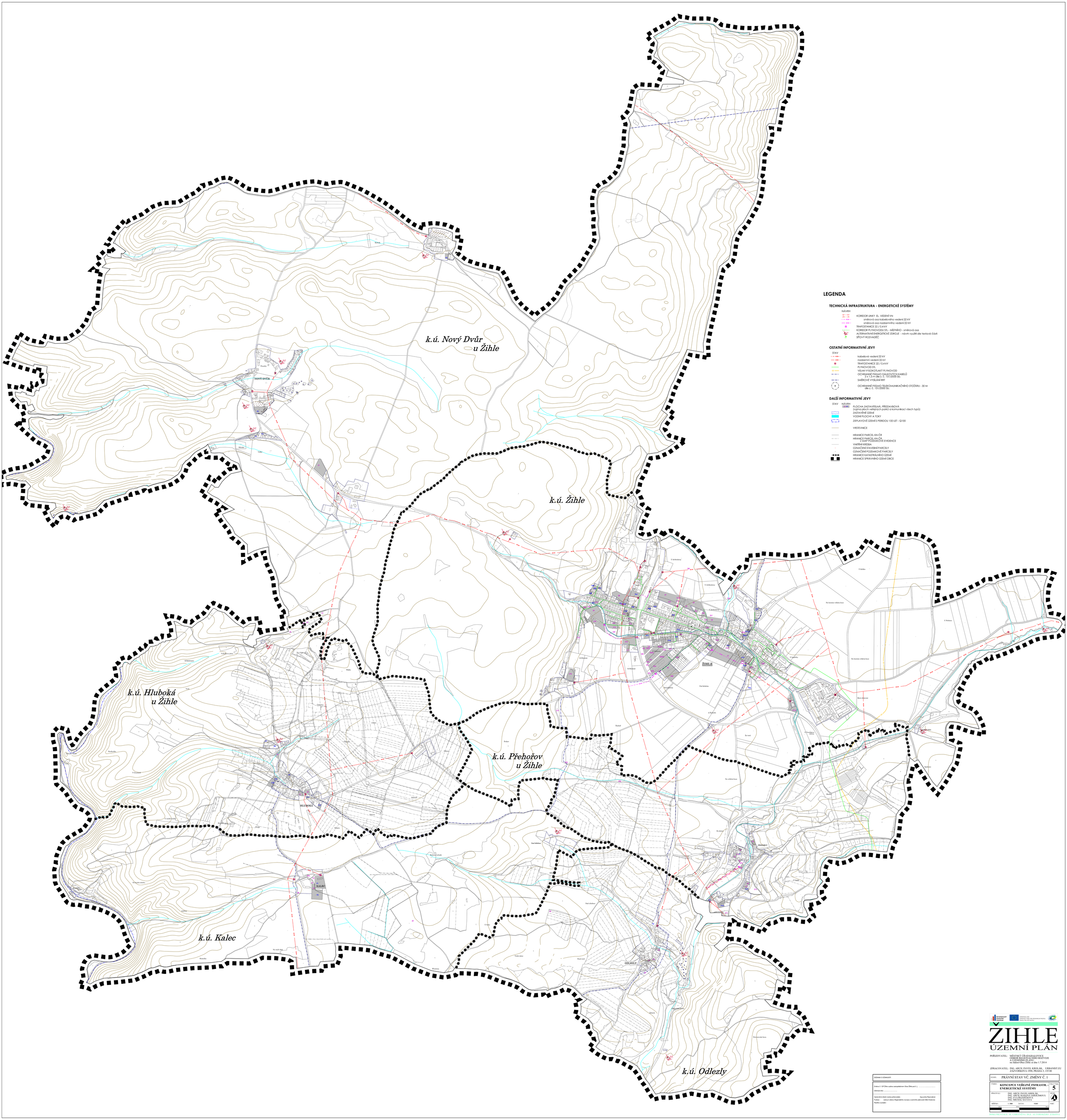

LEGENDA

TECHNICKÁ INFRASTRUKTURA - ENERGETICKÉ SYSTÉMY

NÁVRH

- KORIDOR LINKY EL. VEDENÍ VN
  - směrová osa kabelového vedení 22 kV
  - směrová osa nadzemního vedení 22 kV
- TRAFOSTANICE 22 / 0,4 kV
- KORIDOR PLYNOVODU STL - MĚSTNÍHO - směrová osa
- ALTERNATIVNÍ ENERGETICKÉ ZDROJE - návrh využití dle textové části
- SÍŤOVÝ ROZVADĚČ

OSTATNÍ INFORMATIVNÍ JEVY

STAV

- kabelové vedení 22 kV
- nadzemní vedení 22 kV
- TRAFOSTANICE 22 / 0,4 kV
- PLYNOVOD STL
- VELMI VYSOKOTLAKÝ PLYNOVOD
- OCHRANNÉ PÁSMO DÁLKOVÝCH KABELŮ 2 x 1,5 m dle z. č. 151/2000 Sb.
- SMĚROVÉ VYSÍLÁNÍ RRT
- OCHRANNÉ PÁSMO TELEKOMUNIKAČNÍHO STOŽÁRU - 30 M dle z. č. 151/2000 Sb.

DALŠÍ INFORMATIVNÍ JEVY

STAV NÁVRH

- PLOCHA ZASTAVITELNÁ, PŘESTAVBOVÁ (výjma ploch veřejných parků a komunikací všech typů)
- ZASTAVĚNÉ ÚZEMÍ
- VODNÍ PLOCHY A TOKY
- ZÁPLAVOVÉ ÚZEMÍ S PERIDOU 100 LET - Q100
- VRSTEVNICE
- HRANICE PARCEL KN ČR
- HRANICE PARCEL KN ČR Z MAP POZEMKOVÉ EVIDENCE
- VNITŘNÍ KRESBA
- OZNAČENÍ STAVEBNÍ PARCELY
- OZNAČENÍ POZEMKOVÉ PARCELY
- HRANICE KATASTRÁLNÍHO ÚZEMÍ
- HRANICE SPRÁVNÍHO ÚZEMÍ OBCE

INTEGROVANÝ OPERAČNÍ PROGRAM

EVROPSKÁ UNIE
EVROPSKÝ FOND PRO REGIONÁLNÍ ROZVOJ
INVESTICE PRO VAŠI BUDOUCNOST

ŽIHLE
ÚZEMNÍ PLÁN

POŘIZOVATEL: MĚSTSKÝ ÚŘAD KRALOVICE
ODBOR REGIONÁLNÍHO ROZVOJE
A ÚZEMNÍHO PLÁNU
na žádost Obce Žihle ze dne 1.7.2014

ZPRACOVATEL: ING. ARCH. PAVEL KROLÁK, URBANIST.EU
ZÁZVORKOVÁ 1998, PRAHA 5, 155 00

STUPEŇ:	PRÁVNÍ STAV VČ. ZMĚNY Č. 1
VÝKRES:	**KONCEPCE VEŘEJNÉ INFRASTR. - ENERGETICKÉ SYSTÉMY**
VÝKRESOVÁ PŘÍLOHA:	5
ZPRACOVALI:	ING. ARCH. PAVEL KROLÁK, ING. ARCH. RADANA ŽAROLÍMOVÁ, ING. ARCH. LENKA TICHÁ, ING. MICHAL ŠATAVA
MĚŘÍTKO:	1 : 5000
DATUM:	9/2015
FORMÁT:	A0

DOKUMENTACE JE CHRÁNĚNA DLE AUTORSKÉHO ZÁKONA

ZÁZNAM O ÚČINNOSTI

Změna č.1 ÚP Žihle vydána zastupitelstvem Obce Žihle pod č. j. .....

Účinnost dne: .....

.....

Oprávněná úřední osoba pořizovatele: Ing.Lenka Šípová

Funkce: vedoucí odboru Regionálního rozvoje a územního plánování MěÚ Kralovice

Podpis a razítko: