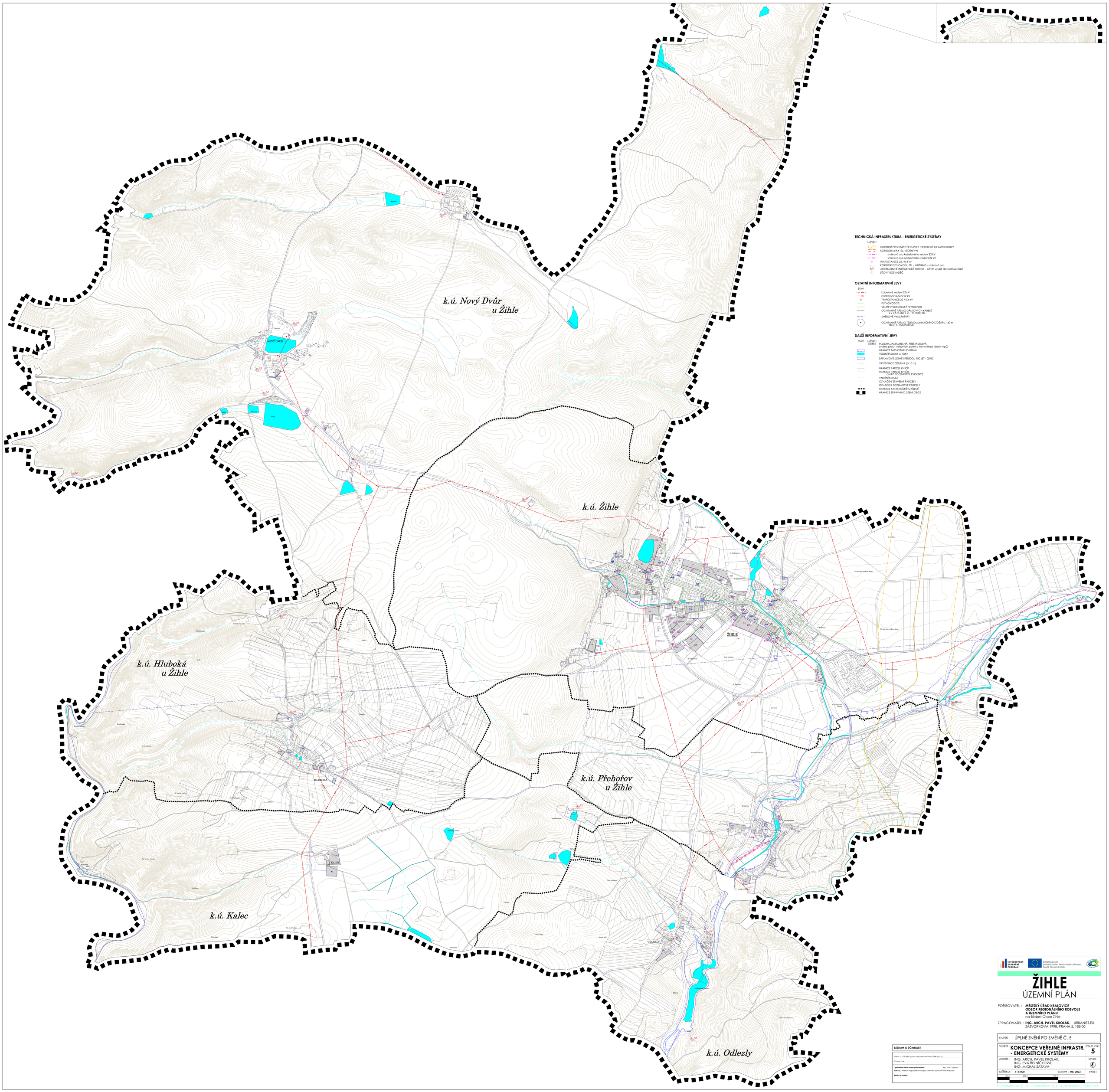

TECHNICKÁ INFRASTRUKTURA - ENERGETICKÉ SYSTÉMY

NÁVRH

- KORIDOR PRO UMÍSTĚNÍ STAVBY TECHNICKÉ INFRASTRUKTURY
- KORIDOR LINKY EL. VEDENÍ VN
  - směrová osa kabelového vedení 22 kV
  - směrová osa nadzemního vedení 22 kV
- TRAFOSTANICE 22 / 0,4 kV
- KORIDOR PLYNOVODU STL - MĚSTNÍHO - směrová osa
- ALTERNATIVNÍ ENERGETICKÉ ZDROJE - návrh využití dle textové části
- SÍŤOVÝ ROZVADĚČ

OSTATNÍ INFORMATIVNÍ JEVY

STAV

- kabelové vedení 22 kV
- nadzemní vedení 22 kV
- TRAFOSTANICE 22 / 0,4 kV
- PLYNOVOD STL
- VELMI VYSOKOTLAKÝ PLYNOVOD
- OCHRANNÉ PÁSMO DÁLKOVÝCH KABELŮ 2 x 1,5 m dle z. č. 151/2000 Sb.
- SMĚROVÉ VYSÍLÁNÍ RRT
- OCHRANNÉ PÁSMO TELEKOMUNIKAČNÍHO STOŽÁRU - 30 M dle z. č. 151/2000 Sb.

DALŠÍ INFORMATIVNÍ JEVY

STAV NÁVRH

- PLOCHA ZASTAVITELNÁ, PŘESTAVBOVÁ (vyjma ploch veřejných parků a komunikací všech typů)
- HRANICE ZASTAVĚNÉHO ÚZEMÍ
- VODNÍ PLOCHY A TOKY
- ZÁPLAVOVÉ ÚZEMÍ S PERIODOU 100 LET - Q100
- VRSTEVNICE ZESÍLENÁ (ó 10 m)
- HRANICE PARCEL KN ČR
- HRANICE PARCEL KN ČR, Z MAP POZEMKOVÉ EVIDENCE
- VNITŘNÍ KRESBA
- ODZNAČENÍ STAVEBNÍ PARCELY
- ODZNAČENÍ POZEMKOVÉ PARCELY
- HRANICE KATASTRÁLNÍHO ÚZEMÍ
- HRANICE SPRÁVNÍHO ÚZEMÍ OBCE

ZÁZNAM O ÚČINNOSTI

Změna č. 5 ÚP Žihle vydána zastupitelstvem Obce Žihle pod č. j. .....

Účinnost dne: .....

Oprávněná úřední osoba pořizovatele : Ing. Jana Chytilová

Razítko : veřejnoprávní Regionálního rozvoje a územního plánování Mělá Královéhradecké

Razítko a podpis :

INTEGROVANÝ OPERAČNÍ PROGRAM

EVROPSKÁ UNIE
EVROPSKÝ FOND PRO REGIONÁLNÍ ROZVOJ
ŠANCE PRO VAŠI BUDOUCNOST

ŽIHLE
ÚZEMNÍ PLÁN

POŘIZOVATEL : **MĚSTSKÝ ÚŘAD KRALOVICE**
ODBOR REGIONÁLNÍHO ROZVOJE
A ÚZEMNÍHO PLÁNU
na žádost Obce Žihle

ZPRACOVATEL : **ING. ARCH. PAVEL KROLÁK.** URBANIST.EU
ZÁLVORKOVA 1998, PRAHA 5, 155 00

STUPEŇ :	ÚPLNÉ ZNĚNÍ PO ZMĚNĚ Č. 5
VÝKRES :	**KONCEPCE VEŘEJNÉ INFRASTR. - ENERGETICKÉ SYSTÉMY**
ČÍSLO VÝK.	**5**
AUTOŘI :	ING. ARCH. PAVEL KROLÁK, ING. EVA REZNÍČKOVÁ, ING. MICHAL ŠATAVA
SEVER :	
MĚŘÍTKO :	**1 : 5 000**
DATUM :	**03/ 2023**
PARÉ :	

DOKUMENTACE JE CHRÁNĚNA DLE AUTORSKÉHO ZÁKONA