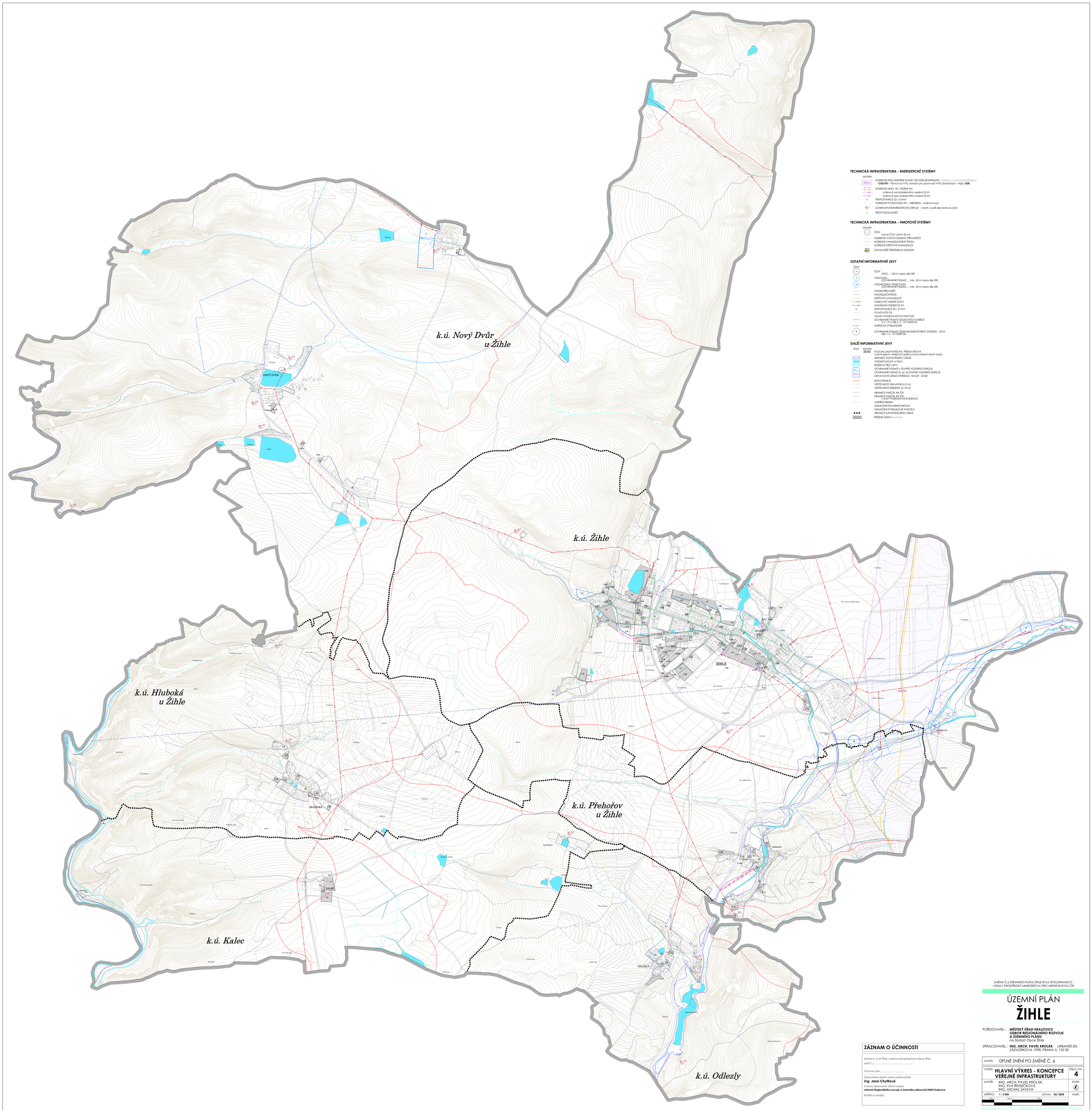

TECHNICKÁ INFRASTRUKTURA - ENERGETICKÉ SYSTÉMY

NÁVRH

- CNL.x KORIDOR PRO UMÍSTĚNÍ STAVBY TECHNICKÉ INFRASTR. (hranice a označení koridoru)
  - ***CNL.P01*** - *Plynovod VVTL Koridor pro plynovod VVTL Drahelčice - Hůže* ***(ÚSK)***
- KORIDOR LINKY EL. VEDENÍ VN
  - směrová osa kabelového vedení 22 kV
  - směrová osa nadzemního vedení 22 kV
- TRAFOSTANICE 22 / 0,4 kV
- KORIDOR PLYNOVODU STL - MĚSTSKÉHO - směrová osa
- A1, A2 ALTERNATIVNÍ ENERGETICKÉ ZDROJE - návrh využití dle textové části
- SÍŤOVÝ ROZVADĚČ

TECHNICKÁ INFRASTRUKTURA - HMOTOVÉ SYSTÉMY

NÁVRH

- ČOV
  - (nové ČOV návrh 25 m)
- KORIDOR VODOVODNÍHO PŘIVADĚČE
- KORIDOR KANALIZAČNÍHO ŘADU
- KORIDOR DEŠŤOVÉ KANALIZACE
- TKO STANOVIŠTĚ TŘÍDĚNÉHO ODPADU

OSTATNÍ INFORMATIVNÍ JEVY

STAV

- ČOV
  - (PHO ... 100 m nebo dle ÚR)
- VODOJEM
  - (OCHRANNÉ PÁSMO ... min. 50 m nebo dle ÚR)
- VODNÍ ZDROJ PITNÉ VODY
  - (OCHRANNÉ PÁSMO ... min. 50 m nebo dle ÚR)
- VODNÍ PŘIVADĚČ
- KANALIZAČNÍ ŘAD
- DEŠŤOVÁ KANALIZACE
- KABELOVÉ VEDENÍ 22 KV
- NADZEMNÍ VEDENÍ 22 KV
- TRAFOSTANICE 22 / 0,4 kV
- PLYNOVOD STL
- VELMI VYSOKOTLAKÝ PLYNOVOD
- OCHRANNÉ PÁSMO DÁLKOVÝCH KABELŮ
  - 2 x 1,5 m dle z. č. 151/2000 Sb.
- SMĚROVÉ VYSÍLANÍ RR1
- OCHRANNÉ PÁSMO TELEKOMUNIKAČNÍHO STOŽÁRU - 30 M
  - dle z. č. 151/2000 Sb.

DALŠÍ INFORMATIVNÍ JEVY

STAV NÁVRH

- EK.P.xx PLOCHA ZASTAVITELNÁ, PŘESTAVBOVÁ
  - (vyjma ploch veřejných parků a komunikací všech typů)
- HRANICE ZASTAVĚNÉHO ÚZEMÍ
- VODNÍ PLOCHY A TOKY
- REZERVA PRO LAPV
- OCHRANNÉ PÁSMO I. STUPNĚ VODNÍHO ZDROJE
- OCHRANNÉ PÁSMO II. (a, b) STUPNĚ VODNÍHO ZDROJE
- ZÁPLAVOVÉ ÚZEMÍ S PERIODOU 100 LET - Q100
- ROZVODNICE
- VRSTEVNICE ZÁKLADNÍ (ö 2 m)
- VRSTEVNICE ZESÍLENÁ (ö 10 m)
- HRANICE PARCEL KN ČR
- HRANICE PARCEL KN ČR
  - Z MAP POZEMKOVÉ EVIDENCE
- VNITŘNÍ KRESBA
- OZNAČENÍ STAVEBNÍ PARCELY
- OZNAČENÍ POZEMKOVÉ PARCELY
- HRANICE KATASTRÁLNÍHO ÚZEMÍ
- REŠENÉ ÚZEMÍ (hranice)

ZÁZNAM O ÚČINNOSTI

Změna č. 6 ÚP Žihle vydána zastupitelstvem Obce Žihle
pod č. j. ..... .

Účinnost dne ..... .

Oprávněná úřední osoba pořizovatele:
Ing. Jana Chytilová
Funkce oprávněné úřední osoby:
referent Regionálního rozvoje a územního plánování MěÚ Kralovice
Razítko a podpis:

ZMĚNA Č.6 ÚZEMNÍHO PLÁNU ŽIHLE BYLA SPOLUFINANCO-
VÁNA Z PROSTŘEDKŮ MINISTERSTVA PRO MÍSTNÍ ROZVOJ ČR

ÚZEMNÍ PLÁN
ŽIHLE

POŘIZOVATEL : **MĚSTSKÝ ÚŘAD KRALOVICE**
ODBOR REGIONÁLNÍHO ROZVOJE
A ÚZEMNÍHO PLÁNU
na žádost Obce Žihle

ZPRACOVATEL : **ING. ARCH. PAVEL KROLÁK.** URBANIST.EU
ZAZVORKOVA 1998, PRAHA 5, 155 00

STUPEŇ : ÚPLNÉ ZNĚNÍ PO ZMĚNĚ Č. 6

VÝKRES : **HLAVNÍ VÝKRES - KONCEPCE VEŘEJNÉ INFRASTRUKTURY** — ČÍSLO VÝK.: **4**

AUTOŘI : ING. ARCH. PAVEL KROLÁK.
ING. EVA ŘEZNÍČKOVÁ.
ING. MICHAL ŠATAVA.

SEVER :

MĚŘÍTKO : **1 : 5 000** DATUM : **05/ 2024** PARÉ :

DOKUMENTACE JE CHRÁNĚNA DLE AUTORSKÉHO ZÁKONA