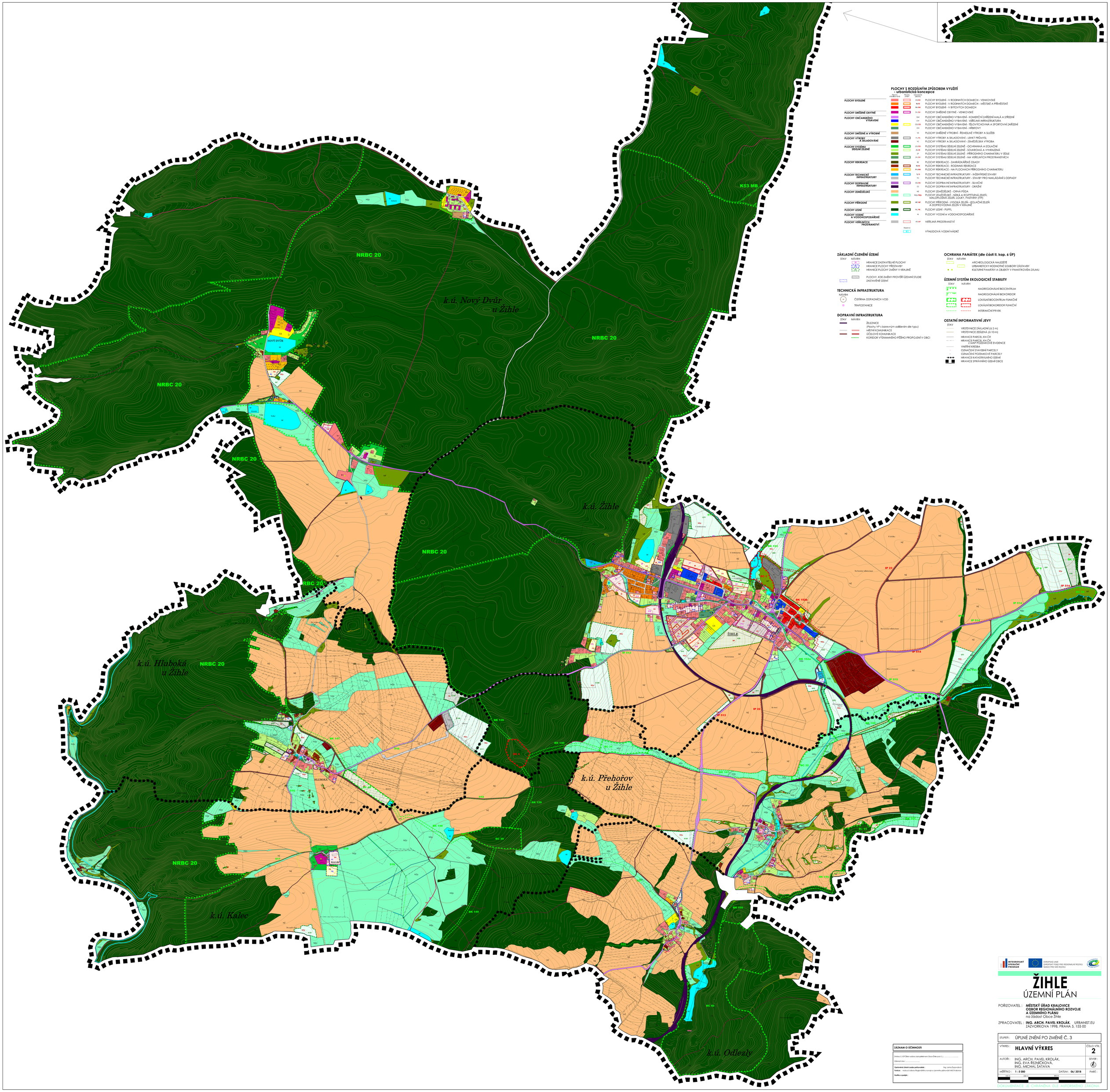

PLOCHY S ROZDÍLNÝM ZPŮSOBEM VYUŽITÍ
- urbanistická koncepce

	Plochy stávajícího využití	Plochy navržené	
PLOCHY BYDLENÍ		BV/RH	PLOCHY BYDLENÍ - V RODINNÝCH DOMECH - VENKOVSKÉ
		BV/RS	PLOCHY BYDLENÍ - V RODINNÝCH DOMECH - MĚSTSKÉ A PŘÍMĚSTSKÉ
		BH/BK	PLOCHY BYDLENÍ - V BYTOVÝCH DOMECH
PLOCHY SMÍŠENÉ OBYTNÉ		SV/SV	PLOCHY SMÍŠENÉ OBYTNÉ - VENKOVSKÉ
PLOCHY OBČANSKÉHO VYBAVENÍ		OM	PLOCHY OBČANSKÉHO VYBAVENÍ - KOMERČNÍ ZAŘÍZENÍ MALÁ A STŘEDNÍ
		OV	PLOCHY OBČANSKÉHO VYBAVENÍ - VEŘEJNÁ INFRASTRUKTURA
		OS/OS	PLOCHY OBČANSKÉHO VYBAVENÍ - TĚLOVÝCHOVNÁ A SPORTOVNÍ ZAŘÍZENÍ
		OH	PLOCHY OBČANSKÉHO VYBAVENÍ - HŘBITOVY
PLOCHY SMÍŠENÉ A VÝROBNÍ		VS	PLOCHY SMÍŠENÉ VÝROBNÍ - ŘEMESLNÉ VÝROBY A SLUŽEB
PLOCHY VÝROBY A SKLADOVÁNÍ		VL/VL	PLOCHY VÝROBY A SKLADOVÁNÍ - LEHKÝ PRŮMYSL
		VZ	PLOCHY VÝROBY A SKLADOVÁNÍ - ZEMĚDĚLSKÁ VÝROBA
PLOCHY SYSTÉMU SÍDELNÍ ZELENĚ		ZO/ZO	PLOCHY SYSTÉMU SÍDELNÍ ZELENĚ - OCHRANNÁ A IZOLAČNÍ
		ZU/ZU	PLOCHY SYSTÉMU SÍDELNÍ ZELENĚ - SOUKROMÁ A VYHRAZENÁ
		ZP	PLOCHY SYSTÉMU SÍDELNÍ ZELENĚ - PŘÍRODNÍHO CHARAKTERU V SÍDLE
		ZV/ZV	PLOCHY SYSTÉMU SÍDELNÍ ZELENĚ - NA VEŘEJNÝCH PROSTRANSTVÍCH
PLOCHY REKREACE		RZ	PLOCHY REKREACE - ZAHRÁDKÁŘSKÉ OSADY
		RI/RI	PLOCHY REKREACE - RODINNÁ REKREACE
		RN/RN	PLOCHY REKREACE - NA PLOCHÁCH PŘÍRODNÍHO CHARAKTERU
PLOCHY TECHNICKÉ INFRASTRUKTURY		TI/TI	PLOCHY TECHNICKÉ INFRASTRUKTURY - INŽENÝRSKÉ STAVBY
		TO	PLOCHY TECHNICKÉ INFRASTRUKTURY - STAVBY PRO NAKLÁDÁNÍ S ODPADY
PLOCHY DOPRAVNÍ INFRASTRUKTURY		DS/DS	PLOCHY DOPRAVNÍ INFRASTRUKTURY - SILNIČNÍ
		DZ	PLOCHY DOPRAVNÍ INFRASTRUKTURY - DRÁŽNÍ
PLOCHY ZEMĚDĚLSKÉ		NZ	PLOCHY ZEMĚDĚLSKÉ - ORNÁ PŮDA
		NSz/NSz	PLOCHY ZEMĚDĚLSKÉ - NÍVKA A ROZPTÝLENÁ ZELEŇ, MALOPLOŠNÁ ZELEŇ, LOUKY, PASTVINY (TTP)
PLOCHY PŘÍRODNÍ		NP/NP	PLOCHY PŘÍRODNÍ - VYSOKÁ ZELEŇ - IZOLAČNÍ ZELEŇ A DOPROVODNÁ ZELEŇ V KRAJINĚ
PLOCHY LESNÍ		NL/NL	PLOCHY LESNÍ - PUPFL
PLOCHY VODNÍ A VODOHOSPODÁŘSKÉ		W	PLOCHY VODNÍ A VODOHOSPODÁŘSKÉ
PLOCHY VEŘEJNÝCH PROSTRANSTVÍ		VP/VP	VEŘEJNÁ PROSTRANSTVÍ
		Reservoir	VÝHLEDOVÁ VODNÍ NÁDRŽ

ZÁKLADNÍ ČLENĚNÍ ÚZEMÍ

STAV NÁVRH
- HRANICE ZASTAVITELNÉ PLOCHY
- HRANICE PLOCHY PŘESTAVBY
- HRANICE PLOCHY ZMĚNY V KRAJINĚ
- PLOCHY, KDE ZMĚNY PROVĚŘÍ ÚZEMNÍ STUDIE ZASTAVĚNÉ ÚZEMÍ

TECHNICKÁ INFRASTRUKTURA

NÁVRH
- ČISTÍRNA ODPADNÍCH VOD
- TRAFOSTANICE

DOPRAVNÍ INFRASTRUKTURA

STAV NÁVRH
- ŽELEZNICE (Plochy VP s barevným odlišením dle typu)
- MÍSTNÍ KOMUNIKACE
- ÚČELOVÉ KOMUNIKACE
- KORIDOR VÝZNAMNÉHO PĚŠÍHO PROPOJENÍ V OBCI

OCHRANA PAMÁTEK (dle části II. kap. 6 ÚP)

STAV NÁVRH
- ARCHEOLOGICKÁ NALEZIŠTĚ
- URBANISTICKY HODNOTNÉ SOUBORY ZÁSTAVBY
- KULTURNÍ PAMÁTKY A OBJEKTY V PAMÁTKOVÉM ZÁJMU

ÚZEMNÍ SYSTÉM EKOLOGICKÉ STABILITY

STAV NÁVRH
- NADREGIONÁLNÍ BIOCENTRUM
- NADREGIONÁLNÍ BIOKORIDOR
- LOKÁLNÍ BIOCENTRUM FUNKČNÍ
- LOKÁLNÍ BIOKORIDOR FUNKČNÍ
- INTERAKČNÍ PRVEK

OSTATNÍ INFORMATIVNÍ JEVY

STAV
- VRSTEVNICE ZÁKLADNÍ (á 2 m)
- VRSTEVNICE ZESÍLENÁ (á 10 m)
- HRANICE PARCEL KN ČR
- HRANICE PARCEL KN ČR Z MAP POZEMKOVÉ EVIDENCE
- VNITŘNÍ KRESBA
- OZNAČENÍ STAVEBNÍ PARCELY
- OZNAČENÍ POZEMKOVÉ PARCELY
- HRANICE KATASTRÁLNÍHO ÚZEMÍ
- HRANICE SPRÁVNÍHO ÚZEMÍ OBCE

INTEGROVANÝ OPERAČNÍ PROGRAM

EVROPSKÁ UNIE
EVROPSKÝ FOND PRO REGIONÁLNÍ ROZVOJ
ŠANCE PRO VAŠ ROZVOJ

ŽIHLE
ÚZEMNÍ PLÁN

POŘIZOVATEL : **MĚSTSKÝ ÚŘAD KRALOVICE**
ODBOR REGIONÁLNÍHO ROZVOJE
A ÚZEMNÍHO PLÁNU
na žádost Obce Žihle

ZPRACOVATEL : **ING. ARCH. PAVEL KROLÁK**, URBANIST.EU
ZÁLVORKOVA 1998, PRAHA 5, 155 00

STUPEŇ :	ÚPLNÉ ZNĚNÍ PO ZMĚNĚ Č. 3
VÝKRES :	**HLAVNÍ VÝKRES**
ČÍSLO VÝK.	**2**
AUTOŘI :	ING. ARCH. PAVEL KROLÁK, ING. EVA REZNÍČKOVÁ, ING. MICHAL ŠATAVA
SEVER :	
MĚŘÍTKO :	1 : 5 000
DATUM :	06/ 2018
PARÉ :	

ZÁZNAM O ÚČINNOSTI

Změna č.3 ÚP Žihle vydána zastupitelstvem Obce Žihle pod č. j. .....

Účinnost dne : .....

Oprávněná úřední osoba pořizovatele : Ing. Lenka Šajvandová
Funkce : vedoucí odboru Regionálního rozvoje a územního plánování Městského úřadu Kralovice

Razítko a podpis :

DOKUMENTACE JE CHRÁNĚNA DLE AUTORSKÉHO ZÁKONA