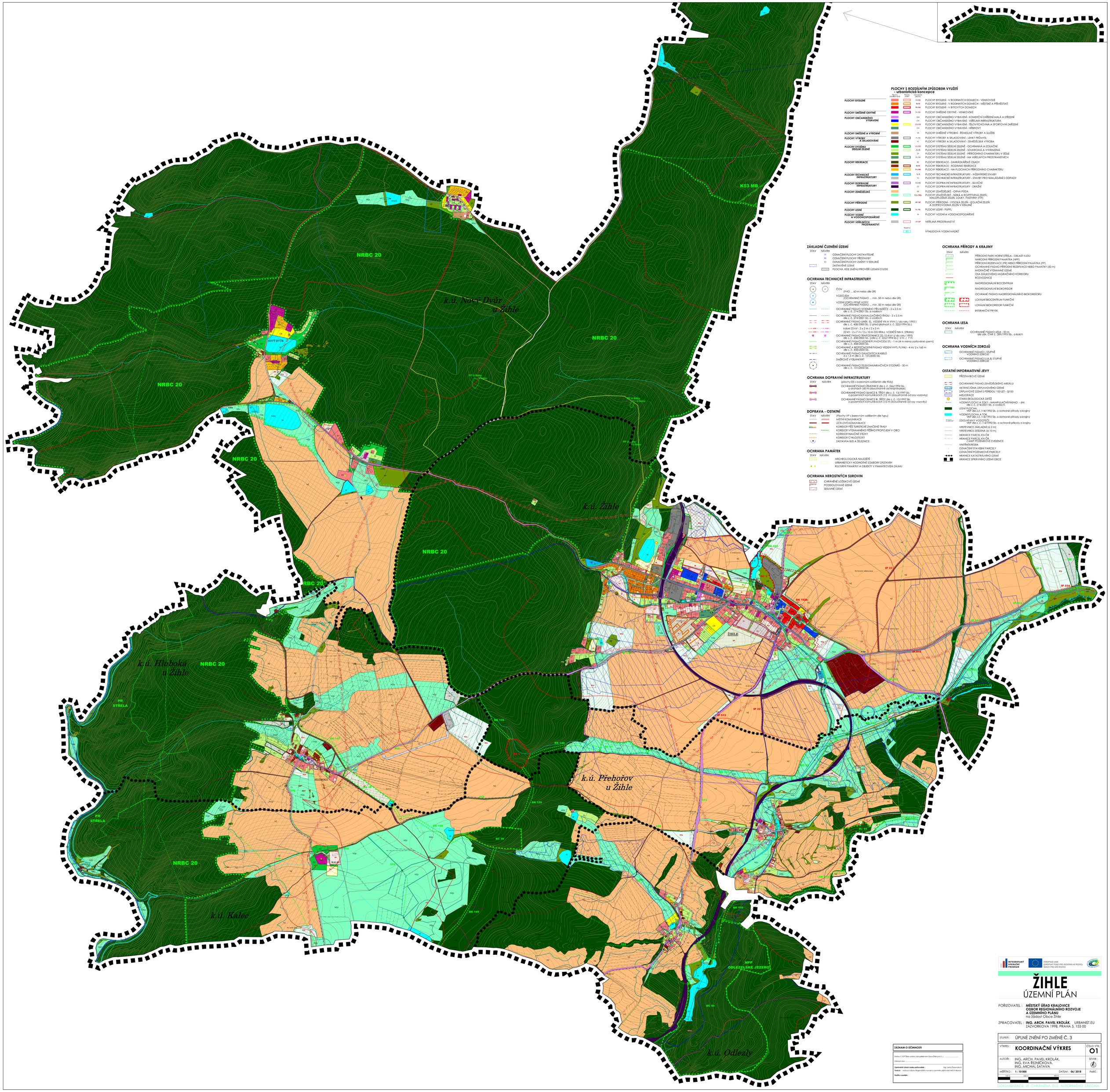

PLOCHY S ROZDÍLNÝM ZPŮSOBEM VYUŽITÍ - urbanistická koncepce

	STAV	NÁVRH	
PLOCHY BYDLENÍ		SV/RV	PLOCHY BYDLENÍ - V RODINNÝCH DOMECH - VENKOVSKÉ
		BV/RV	PLOCHY BYDLENÍ - V RODINNÝCH DOMECH - MĚSTSKÉ A PŘÍMĚSTSKÉ
		BH/BM	PLOCHY BYDLENÍ - V BYTOVÝCH DOMECH
PLOCHY SMÍŠENÉ OBYTNÉ		SM/SV	PLOCHY SMÍŠENÉ OBYTNÉ - VENKOVSKÉ
PLOCHY OBČANSKÉHO VYBAVENÍ		OM	PLOCHY OBČANSKÉHO VYBAVENÍ - KOMERČNÍ ZAŘÍZENÍ MALÁ A STŘEDNÍ
		OV	PLOCHY OBČANSKÉHO VYBAVENÍ - VEŘEJNÁ INFRASTRUKTURA
		OS/OS	PLOCHY OBČANSKÉHO VYBAVENÍ - TĚLOVÝCHOVNÁ A SPORTOVNÍ ZAŘÍZENÍ
		OH	PLOCHY OBČANSKÉHO VYBAVENÍ - HŘBITOVY
PLOCHY SMÍŠENÉ A VÝROBNÍ		VS	PLOCHY SMÍŠENÉ VÝROBNÍ - ŘEMESLNÉ VÝROBY A SLUŽEB
PLOCHY VÝROBY A SKLADOVÁNÍ		VL/VL	PLOCHY VÝROBY A SKLADOVÁNÍ - LEHKÝ PRŮMYSL
		VZ	PLOCHY VÝROBY A SKLADOVÁNÍ - ZEMĚDĚLSKÁ VÝROBA
PLOCHY SYSTÉMU SÍDELNÍ ZELENĚ		ZO/ZO	PLOCHY SYSTÉMU SÍDELNÍ ZELENĚ - OCHRANNÁ A IZOLAČNÍ
		ZU/ZU	PLOCHY SYSTÉMU SÍDELNÍ ZELENĚ - SOUKROMÁ A VYHRAZENÁ
		ZP	PLOCHY SYSTÉMU SÍDELNÍ ZELENĚ - PŘÍRODNÍHO CHARAKTERU V SÍDLE
		ZV/ZV	PLOCHY SYSTÉMU SÍDELNÍ ZELENĚ - NA VEŘEJNÝCH PROSTRANSTVÍCH
PLOCHY REKREACE		RZ	PLOCHY REKREACE - ZAHRÁDKÁŘSKÉ OSADY
		RI/RI	PLOCHY REKREACE - RODINNÁ REKREACE
		RN/RN	PLOCHY REKREACE - NA PLOCHÁCH PŘÍRODNÍHO CHARAKTERU
PLOCHY TECHNICKÉ INFRASTRUKTURY		TI/TI	PLOCHY TECHNICKÉ INFRASTRUKTURY - INŽENÝRSKÉ STAVBY
		TO	PLOCHY TECHNICKÉ INFRASTRUKTURY - STAVBY PRO NAKLÁDÁNÍ S ODPADY
PLOCHY DOPRAVNÍ INFRASTRUKTURY		DS/DS	PLOCHY DOPRAVNÍ INFRASTRUKTURY - SILNIČNÍ
		DZ	PLOCHY DOPRAVNÍ INFRASTRUKTURY - DRÁŽNÍ
PLOCHY ZEMĚDĚLSKÉ		NZ	PLOCHY ZEMĚDĚLSKÉ - ORNÁ PŮDA
		NSZ/NSZ	PLOCHY ZEMĚDĚLSKÉ - NÍVKA A POZTŘEBNÁ ZELEŇ, MALOPLOŠNÁ ZELEŇ, LOUKY, PASTVINY (TTP)
PLOCHY PŘÍRODNÍ		NP/NP	PLOCHY PŘÍRODNÍ - VYSOKÁ ZELEŇ - IZOLAČNÍ ZELEŇ A DOPROVODNÁ ZELEŇ V KRAJINĚ
PLOCHY LESNÍ		NL/NL	PLOCHY LESNÍ - PUPFL
PLOCHY VODNÍ A VODOHOSPODÁŘSKÉ		W	PLOCHY VODNÍ A VODOHOSPODÁŘSKÉ
PLOCHY VEŘEJNÝCH PROSTRANSTVÍ		VP/VP	VEŘEJNÁ PROSTRANSTVÍ
	Rezervo		
	R 1		VÝHLEDOVÁ VODNÍ NÁDRŽ

ZÁKLADNÍ ČLENĚNÍ ÚZEMÍ

STAV NÁVRH

- Z1 OZNAČENÍ PLOCHY ZASTAVITELNÉ
- P1 OZNAČENÍ PLOCHY PŘESTAVBY
- K1 OZNAČENÍ PLOCHY ZMĚNY V KRAJINĚ
- ZASTAVĚNÉ ÚZEMÍ
- PLOCHA, KDE ZMĚNU PROVĚŘÍ ÚZEMNÍ STUDIE

OCHRANA TECHNICKÉ INFRASTRUKTURY

STAV NÁVRH

- ČOV (PHO ... 60 m nebo dle ÚR)
- VODOJEM (OCHRANNÉ PÁSMO ... min. 50 m nebo dle ÚR)
- VODNÍ ZDROJ I PITNÉ VODY (OCHRANNÉ PÁSMO ... min. 50 m nebo dle ÚR)
- OCHRANNÉ PÁSMO VODNÍHO PŘIVADĚČE - 2 x 2,5 m dle z. č. 274/2001 Sb. o vodách
- OCHRANNÉ PÁSMO KANALIZAČNÍHO ŘADU - 2 x 2,5 m dle z. č. 274/2001 Sb. o vodách
- OCHRANNÉ PÁSMO LINIE EL. VEDENÍ VN A VVN (/ do roku 1995) dle z. č. 458/2000 Sb.)/ před platností z. č. 222/1994 Sb.)
  - kabel 22 kV - 2 x 2 m / 2 x 2 m
  - 22 kV - 2 x 7 m / 2 x 10 m OD KRAJ. VODIČŮ NA K. STRANU
- OCHRANNÉ PÁSMO TRAFOSTANICE 22/0,4 kV (/ do roku 1995) dle z. č. 458/2000 Sb.)/dle z. č. 222/1994 Sb.) 2 m / 7 m
- OCHRANNÉ PÁSMO VEDENÍ PLYNOVODU STL - 1 m (4 m mimo zastavěné území) dle z. č. 458/2000 Sb.
- OCHRANNÉ A BEZPEČNOSTNÍ PÁSMO VEDENÍ VVTL PLYNU - 4 m/ 2 x 160 m dle z. č. 458/2000 Sb.
- OCHRANNÉ PÁSMO DÁLKOVÝCH KABELŮ 2 x 1,5 m dle z. č. 151/2000 Sb.
- SMĚROVÉ VYSÍLÁNÍ RIT
- OCHRANNÉ PÁSMO TELEKOMUNIKAČNÍCH STOŽÁRŮ - 30 m dle z. č. 151/2000 Sb.

OCHRANA DOPRAVNÍ INFRASTRUKTURY

STAV NÁVRH (plochy DS s barevným odlišením dle třídy)

- OCHRANNÉ PÁSMO TELEINICE dle z. č. 266/1994 Sb. o drahách (80 m oboustranně od krajní koleje)
- OCHRANNÉ PÁSMO SILNICE II. TŘÍDY dle z. č. 13/1997 Sb. o pozemních komunikacích (15 m oboustranně od osy vozovky)
- OCHRANNÉ PÁSMO SILNICE III. TŘÍDY dle z. č. 13/1997 Sb. o pozemních komunikacích (15 m oboustranně od osy vozovky)

DOPRAVA - OSTATNÍ

STAV NÁVRH (plochy VP s barevným odlišením dle typu)

- MÍSTNÍ KOMUNIKACE
- ÚČELOVÉ KOMUNIKACE
- KORIDOR PĚŠÍ TURISTICKÉ ZNAČENÉ TRASY
- KORIDOR VÝZNAMNÉHO PĚŠÍHO PROPOJENÍ V OBCI
- KORIDOR NAUČNÉ STEZKY
- KORIDOR CYKLOSTEZKY
- ZASTÁVKA BUS A ŽELEZNICE

OCHRANA PAMÁTEK

STAV NÁVRH

- ARCHEOLOGICKÁ NALEZIŠTĚ
- URBANISTICKY HODNOTNÉ SOUBORY ZÁSTAVBY
- KULTURNÍ PAMÁTKY A OBJEKTY V PAMÁTKOVÉM ZÁJMU

OCHRANA NEROSTNÝCH SUROVIN

- CHRÁNĚNÉ LOŽISKOVÉ ÚZEMÍ
- PODDOLOVANÉ ÚZEMÍ
- SESUVNÉ ÚZEMÍ

OCHRANA PŘÍRODY A KRAJINY

STAV NÁVRH

- PŘÍRODNÍ PARK HORNÍ STŘELA - OBLAST KLIDU
- NÁRODNÍ PŘÍRODNÍ PAMÁTKA (NPP)
- PŘÍRODNÍ REZERVACE (PR) NEBO PŘÍRODNÍ PAMÁTKA (PP)
- OCHRANNÉ PÁSMO PŘÍRODNÍ REZERVACE NEBO PAMÁTKY (50 m)
- MIGRAČNĚ VÝZNAMNÉ ÚZEMÍ
- OSA DÁLKOVÉHO MIGRAČNÍHO KORIDORU
- ROZVODNICE
- NADREGIONÁLNÍ BIOCENTRUM
- NADREGIONÁLNÍ BIOKORIDOR
- OCHRANÉ PÁSMO NADREGIONÁLNÍHO BIOKORIDORU
- LOKÁLNÍ BIOCENTRUM FUNKČNÍ
- LOKÁLNÍ BIOKORIDOR FUNKČNÍ
- INTERAKČNÍ PRVEK

OCHRANA LESA

STAV NÁVRH

- OCHRANNÉ PÁSMO LESA - 50 m, dle zák. ČNR č. 289/1995 Sb., o lesích

OCHRANA VODNÍCH ZDROJŮ

- OCHRANNÉ PÁSMO I. STUPNĚ VODNÍHO ZDROJE
- OCHRANNÉ PÁSMO II.(A,B) STUPNĚ VODNÍHO ZDROJE

OSTATNÍ INFORMATIVNÍ JEVY

- PŘESTAVBOVÉ ÚZEMÍ
- OCHRANNÉ PÁSMO ZEMĚDĚLSKÉHO AREÁLU
- AKTIVNÍ ZÓNA ZÁPLAVOVÉHO ÚZEMÍ
- ZÁPLAVOVÉ ÚZEMÍ S PERIODOU 100 LET - Q100
- MELIORACE
- STARÁ EKOLOGICKÁ ZÁTĚŽ
- VODNÍ PLOCHY A TOKY - MANIPULAČNÍ PÁSMO - 6M dle z. č. 274/2001 Sb. o vodách
- LESNÍ PLOCHA, VKP dle z.č.114/1992 Sb. o ochraně přírody a krajiny
- VODNÍ PLOCHA A TOK VKP dle z.č.114/1992 Sb. o ochraně přírody a krajiny
- ÚDOLNÍ NIVY VODOTEČÍ VKP dle z. č.114/1992 Sb. o ochraně přírody a krajiny
- VRSTEVNICE ZÁKLADNÍ (o 2 m)
- VRSTEVNICE ZEŠLENÁ (o 10 m)
- HRANICE PARCEL KN ČR
- HRANICE PARCEL KN ČR - ZJAVNÁ PŘEMĚRKOVÉ EVIDENCE
- VNITŘNÍ KRESBA
- OZNAČENÍ STAVEBNÍ PARCELY
- OZNAČENÍ POZEMKOVÉ PARCELY
- HRANICE KATASTRÁLNÍHO ÚZEMÍ
- HRANICE SPRÁVNÍHO ÚZEMÍ OBCE

ZÁZNAM O ÚČINNOSTI

Změna č.3 ÚP Žihle vydána zastupitelstvem Obce Žihle pod č. j. .....

Účinnost dne : .....

Oprávněná úřední osoba pořizovatele : Ing. Lenka Sojovnková

Funkce : vedoucí odboru Regionálního rozvoje a územního plánování Městě Kralovice

Razítko a podpis :

INTEGROVANÝ OPERAČNÍ PROGRAM

EVROPSKÁ UNIE
EVROPSKÝ FOND PRO REGIONÁLNÍ ROZVOJ
ŠANCE PRO MĚJ ROZVOJ

ŽIHLE
ÚZEMNÍ PLÁN

POŘIZOVATEL : **MĚSTSKÝ ÚŘAD KRALOVICE ODBOR REGIONÁLNÍHO ROZVOJE A ÚZEMNÍHO PLÁNU** na žádost Obce Žihle

ZPRACOVATEL : **ING. ARCH. PAVEL KROLÁK**, URBANIST.EU ZÁLVORKOVA 1998, PRAHA 5, 155 00

STUPEŇ :	ÚPLNÉ ZNĚNÍ PO ZMĚNĚ Č. 3	
VÝKRES :	**KOORDINAČNÍ VÝKRES**	ČÍSLO VÝK. 01
AUTOŘI :	ING. ARCH. PAVEL KROLÁK, ING. EVA REZNÍČKOVÁ, ING. MICHAL ŠATAVA	SEVER :
MĚŘÍTKO :	1 : 10 000	DATUM : 06/ 2018 PARÉ :

DOKUMENTACE JE CHRÁNĚNA DLE AUTORSKÉHO ZÁKONA