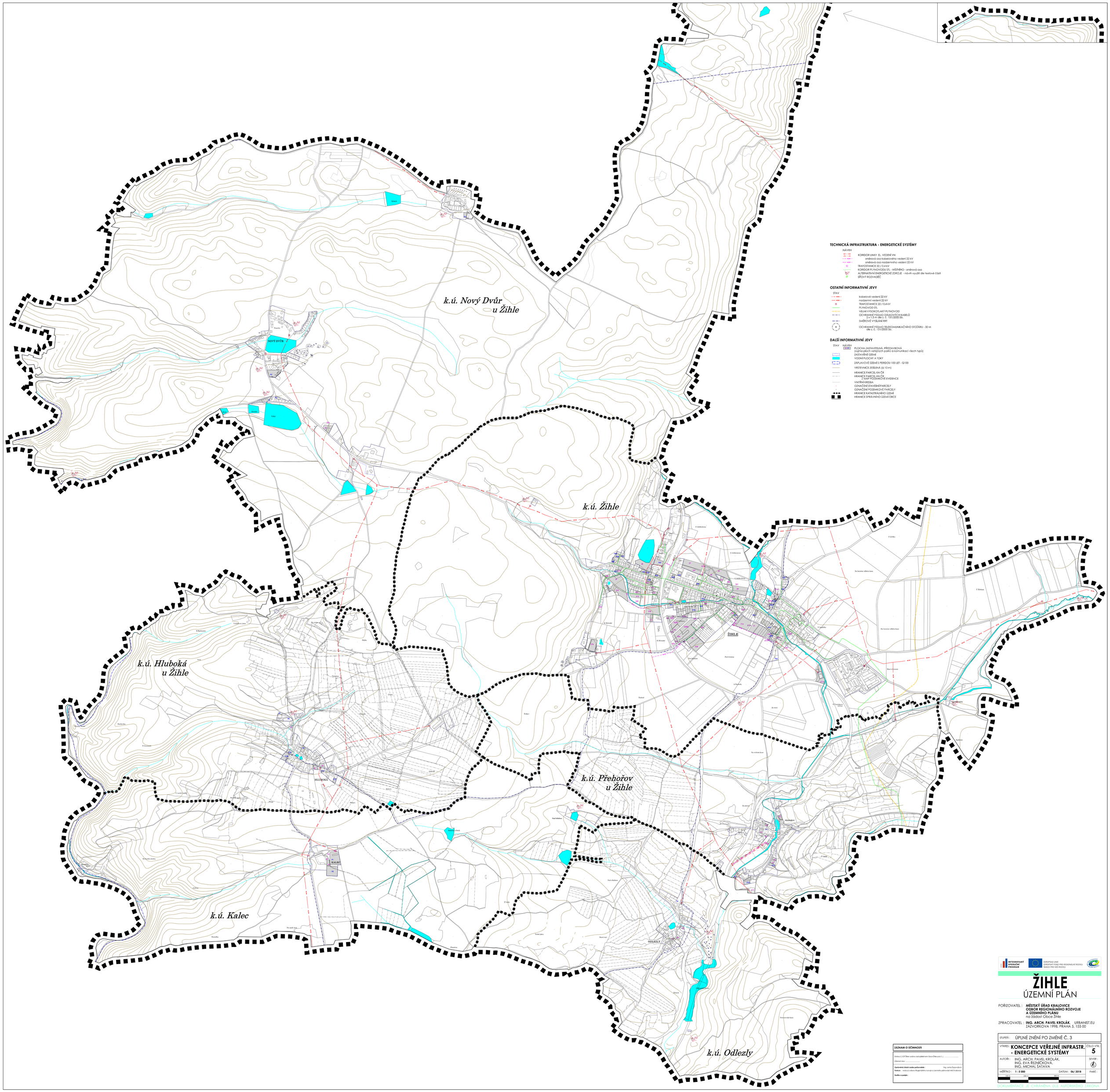

TECHNICKÁ INFRASTRUKTURA - ENERGETICKÉ SYSTÉMY

NÁVRH

- KORIDOR LINKY EL. VEDENÍ VN
  - směrová osa kabelového vedení 22 kV
  - směrová osa nadzemního vedení 22 kV
- TRAFOSTANICE 22 / 0,4 kV
- KORIDOR PLYNOVODU STL - MÍSTNÍHO - směrová osa
- ALTERNATIVNÍ ENERGETICKÉ ZDROJE - návrh využití dle textové části
- SÍŤOVÝ ROZVADĚČ

OSTATNÍ INFORMATIVNÍ JEVY

STAV

- kabelové vedení 22 kV
- nadzemní vedení 22 kV
- TRAFOSTANICE 22 / 0,4 kV
- PLYNOVOD STL
- VELMI VYSOKOTLAKÝ PLYNOVOD
- OCHRANNÉ PÁSMO DÁLKOVÝCH KABELŮ 2 x 1,5 m dle z. č. 151/2000 Sb.
- SMĚROVÉ VYSÍLÁNÍ RRT
- OCHRANNÉ PÁSMO TELEKOMUNIKAČNÍHO STOŽÁRU - 30 M dle z. č. 151/2000 Sb.

DALŠÍ INFORMATIVNÍ JEVY

STAV NÁVRH

- PLOCHA ZASTAVITELNÁ, PŘÍSTAVBOVÁ (vyjma ploch veřejných parků a komunikací všech typů)
- ZASTAVĚNÉ ÚZEMÍ
- VODNÍ PLOCHY A TOKY
- ZÁPLAVOVÉ ÚZEMÍ S PERIODOU 100 LET - Q100
- VKISTEVNICE ZESÍLENÁ (ø 10 m)
- HRANICE PARCEL KN ČR
- HRANICE PARCEL KN ČR Z MAP POZEMKOVÉ EVIDENCE
- VNITŘNÍ KRESBA
- OZNAČENÍ STAVEBNÍCH PARCELY
- OZNAČENÍ POZEMKOVÉ PARCELY
- HRANICE KATASTRÁLNÍHO ÚZEMÍ
- HRANICE SPRÁVNÍHO ÚZEMÍ OBCE

INTEGROVANÝ OPERAČNÍ PROGRAM

EVROPSKÁ UNIE
EVROPSKÝ FOND PRO REGIONÁLNÍ ROZVOJ
ŠANCE PRO VAŠ ROZVOJ

ŽIHLE
ÚZEMNÍ PLÁN

POŘIZOVATEL : **MĚSTSKÝ ÚŘAD KRALOVICE**
ODBOR REGIONÁLNÍHO ROZVOJE
A ÚZEMNÍHO PLÁNU
na žádost Obce Žihle

ZPRACOVATEL : **ING. ARCH. PAVEL KROLÁK**, URBANIST.EU
ŽAŽVORKOVA 1998, PRAHA 5, 155 00

STUPEŇ :	ÚPLNÉ ZNĚNÍ PO ZMĚNĚ Č. 3
VÝKRES :	**KONCEPCE VEŘEJNÉ INFRASTR. - ENERGETICKÉ SYSTÉMY**
ČÍSLO VÝK.	**5**
AUTOŘI :	ING. ARCH. PAVEL KROLÁK, ING. EVA ŘEZNÍČKOVÁ, ING. MICHAL ŠATAVA
SEVER :	
MĚŘÍTKO :	**1 : 5 000**
DATUM :	**06/ 2018**
FORMÁT :	

0m 200m 400m 600m 800m 1000m

ZÁZNAM O ÚČINNOSTI

Změna č. 3 ÚP Žihle vydána zastupitelstvem Obce Žihle pod č. j. .....

Účinnost dne : .....

Oprávněná úřední osoba pořizovatele : Ing. Lenka Sojovnková

Funkce : vedoucí odboru Regionálního rozvoje a územního plánování MěÚ Kralovice

Razítko a podpis :

DOKUMENTACE JE CHRÁNĚNA DLE AUTORSKÉHO ZÁKONA