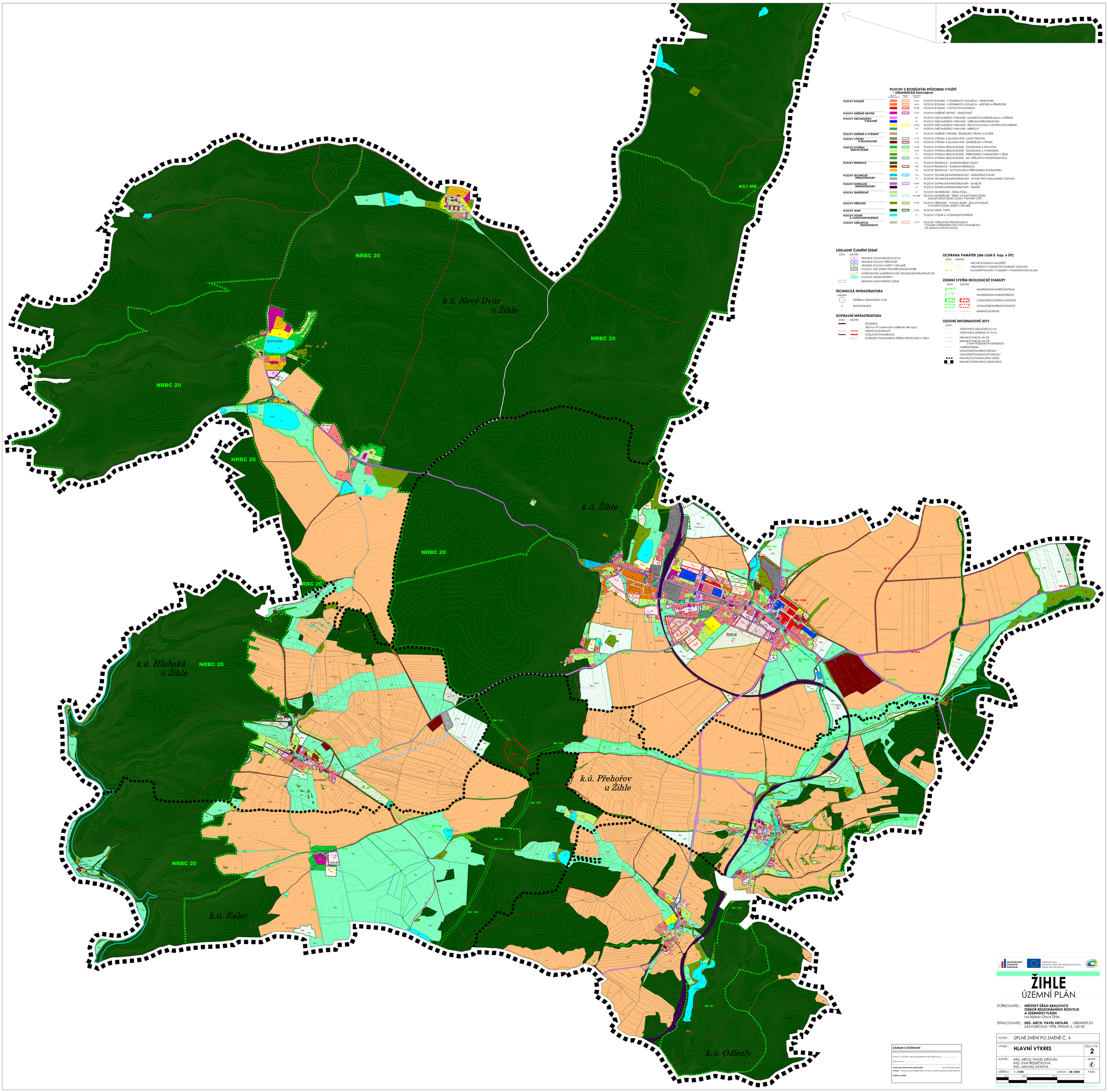

PLOCHY S ROZDÍLNÝM ZPŮSOBEM VYUŽITÍ - urbanistická koncepce

	Plochy stabilizované	Plochy změn	Označení plochy	
PLOCHY BYDLENÍ			BV/BH	PLOCHY BYDLENÍ - V RODINNÝCH DOMECH - VENKOVSKÉ
			BI/BI	PLOCHY BYDLENÍ - V RODINNÝCH DOMECH - MĚSTSKÉ A PŘÍMĚSTSKÉ
			BH/BH	PLOCHY BYDLENÍ - V BYTOVÝCH DOMECH
PLOCHY SMÍŠENÉ OBYTNÉ			SV/SV	PLOCHY SMÍŠENÉ OBYTNÉ - VENKOVSKÉ
PLOCHY OBČANSKÉHO VYBAVENÍ			OM	PLOCHY OBČANSKÉHO VYBAVENÍ - KOMERČNÍ ZAŘÍZENÍ MALÁ A STŘEDNÍ
			OV	PLOCHY OBČANSKÉHO VYBAVENÍ - VEŘEJNÁ INFRASTRUKTURA
			OS/OS	PLOCHY OBČANSKÉHO VYBAVENÍ - TĚLOVÝCHOVNÁ A SPORTOVNÍ ZAŘÍZENÍ
			OH	PLOCHY OBČANSKÉHO VYBAVENÍ - HŘBITOVY
PLOCHY SMÍŠENÉ A VÝROBNÍ			VS	PLOCHY SMÍŠENÉ VÝROBNÍ - ŘEMESLNÉ VÝROBY A SLUŽEB
PLOCHY VÝROBY A SKLADOVÁNÍ			VL/VL	PLOCHY VÝROBY A SKLADOVÁNÍ - LEHKÝ PRŮMYSL
			VZ/VZ	PLOCHY VÝROBY A SKLADOVÁNÍ - ZEMĚDĚLSKÁ VÝROBA
PLOCHY SYSTÉMU SÍDELNÍ ZELENĚ			ZO/ZO	PLOCHY SYSTÉMU SÍDELNÍ ZELENĚ - OCHRANNÁ A IZOLAČNÍ
			ZS/ZS	PLOCHY SYSTÉMU SÍDELNÍ ZELENĚ - SOUKROMÁ A VYHRAZENÁ
			ZP	PLOCHY SYSTÉMU SÍDELNÍ ZELENĚ - PŘÍRODNÍHO CHARAKTERU V SÍDLE
			ZV/ZV	PLOCHY SYSTÉMU SÍDELNÍ ZELENĚ - NA VEŘEJNÝCH PROSTRANSTVÍCH
PLOCHY REKREACE			RZ	PLOCHY REKREACE - ZAHRÁDKÁŘSKÉ OSADY
			RI/RI	PLOCHY REKREACE - RODINNÁ REKREACE
			RN	PLOCHY REKREACE - NA PLOCHÁCH PŘÍRODNÍHO CHARAKTERU
PLOCHY TECHNICKÉ INFRASTRUKTURY			TI/TI	PLOCHY TECHNICKÉ INFRASTRUKTURY - INŽENÝRSKÉ STAVBY
			TO	PLOCHY TECHNICKÉ INFRASTRUKTURY - STAVBY PRO NAKLÁDÁNÍ S ODPADY
PLOCHY DOPRAVNÍ INFRASTRUKTURY			DS/DS	PLOCHY DOPRAVNÍ INFRASTRUKTURY - SILNIČNÍ
			DZ	PLOCHY DOPRAVNÍ INFRASTRUKTURY - DRÁŽNÍ
PLOCHY ZEMĚDĚLSKÉ			NZ	PLOCHY ZEMĚDĚLSKÉ - ORNÁ PŮDA
			NSz/NSz	PLOCHY ZEMĚDĚLSKÉ - NÍZKÁ A ROZPTÝLENÁ ZELEŇ, MALOPLOŠNÁ ZELEŇ, LOUKY, PASTVINY (TTP)
PLOCHY PŘÍRODNÍ			NP/NP	PLOCHY PŘÍRODNÍ - VYSOKÁ ZELEŇ - IZOLAČNÍ ZELEŇ A DOPROVODNÁ ZELEŇ V KRAJINĚ
PLOCHY LESNÍ			NL/NL	PLOCHY LESNÍ - PUPFL
PLOCHY VODNÍ A VODOHOSPODÁŘSKÉ			W	PLOCHY VODNÍ A VODOHOSPODÁŘSKÉ
PLOCHY VEŘEJNÝCH PROSTRANSTVÍ			VP/VP	PLOCHY VEŘEJNÝCH PROSTRANSTVÍ S DALŠÍM UPŘESNĚNÍM DLE TYPŮ KOMUNIKACÍ (viz dopravní infrastruktura)

ZÁKLADNÍ ČLENĚNÍ ÚZEMÍ

STAV NÁVRH

- HRANICE ZASTAVITELNÉ PLOCHY
- HRANICE PLOCHY PŘESTAVBY
- HRANICE PLOCHY ZMĚNY V KRAJINĚ
- PLOCHY, KDE ZMĚNY PROVĚŘÍ ÚZEMNÍ STUDIE
- KORIDOR PRO UMÍSTĚNÍ STAVBY TECHNICKÉ INFRASTRUKTURY
- PLOCHA ÚZEMNÍ REZERVY
- HRANICE ZASTAVĚNÉHO ÚZEMÍ

TECHNICKÁ INFRASTRUKTURA

NÁVRH

- ČISTÍRNA ODPADNÍCH VOD
- TRAFOSTANICE

DOPRAVNÍ INFRASTRUKTURA

STAV NÁVRH

- ŽELEZNICE (Plochy VP s barevným odlišením dle typu)
- MÍSTNÍ KOMUNIKACE
- ÚČELOVÉ KOMUNIKACE
- KORIDOR VÝZNAMNÉHO PĚŠÍHO PROPOJENÍ V OBCI

OCHRANA PAMÁTEK (dle části II. kap. 6 ÚP)

STAV NÁVRH

- ARCHEOLOGICKÁ NALEZIŠTĚ
- URBANISTICKY HODNOTNÉ SOUBORY ZÁSTAVBY
- KULTURNÍ PAMÁTKY A OBJEKTY V PAMÁTKOVÉM ZÁJMU

ÚZEMNÍ SYSTÉM EKOLOGICKÉ STABILITY

STAV NÁVRH

- NADREGIONÁLNÍ BIOCENTRUM
- NADREGIONÁLNÍ BIOKORIDOR
- LOKÁLNÍ BIOCENTRUM FUNKČNÍ
- LOKÁLNÍ BIOKORIDOR FUNKČNÍ
- INTERAKČNÍ PRVEK

OSTATNÍ INFORMATIVNÍ JEVY

STAV

- VRSTEVNICE ZÁKLADNÍ (ó 2 m)
- VRSTEVNICE ZESÍLENÁ (ó 10 m)
- HRANICE PARCEL KN ČR
- HRANICE PARCEL KN ČR Z MAP POZEMKOVÉ EVIDENCE
- VNITŘNÍ KRESBA
- OZNAČENÍ STAVEBNÍ PARCELY
- OZNAČENÍ POZEMKOVÉ PARCELY
- HRANICE KATASTRÁLNÍHO ÚZEMÍ
- HRANICE SPRÁVNÍHO ÚZEMÍ OBCE

INTEGROVANÝ OPERAČNÍ PROGRAM

EVROPSKÁ UNIE
EVROPSKÝ FOND PRO REGIONÁLNÍ ROZVOJ
ŠANCE PRO VAŠ ROZVOJ

ŽIHLE
ÚZEMNÍ PLÁN

POŘIZOVATEL : **MĚSTSKÝ ÚŘAD KRALOVICE ODBOR REGIONÁLNÍHO ROZVOJE A ÚZEMNÍHO PLÁNU** na žádost Obce Žihle

ZPRACOVATEL : **ING. ARCH. PAVEL KROLÁK.** URBANIST.EU ZÁZVORKOVA 1998, PRAHA 5, 155 00

STUPEŇ :	ÚPLNÉ ZNĚNÍ PO ZMĚNĚ Č. 4	
VÝKRES :	**HLAVNÍ VÝKRES**	ČÍSLO VÝK. **2**
AUTOŘI :	ING. ARCH. PAVEL KROLÁK, ING. EVA ŘEZNÍČKOVÁ, ING. MICHAL ŠATAVA	SEVER :
MĚŘÍTKO :	**1 : 5 000**	DATUM : **08/ 2020** PARÉ :

100 m 200 m 300 m

ZÁZNAM O ÚČINNOSTI

Změna č. 4 ÚP Žihle vydána zastupitelstvem Obce Žihle pod č. j. .....

Účinnost dne: .....

Oprávněná úřední osoba pořizovatele : Ing. Lenka Šaponová

Funkce : vedoucí odboru Regionálního rozvoje a územního plánování MěÚ Kralovice

Razítko a podpis :

DOKUMENTACE JE CHRÁNĚNA DLE AUTORSKÉHO ZÁKONA